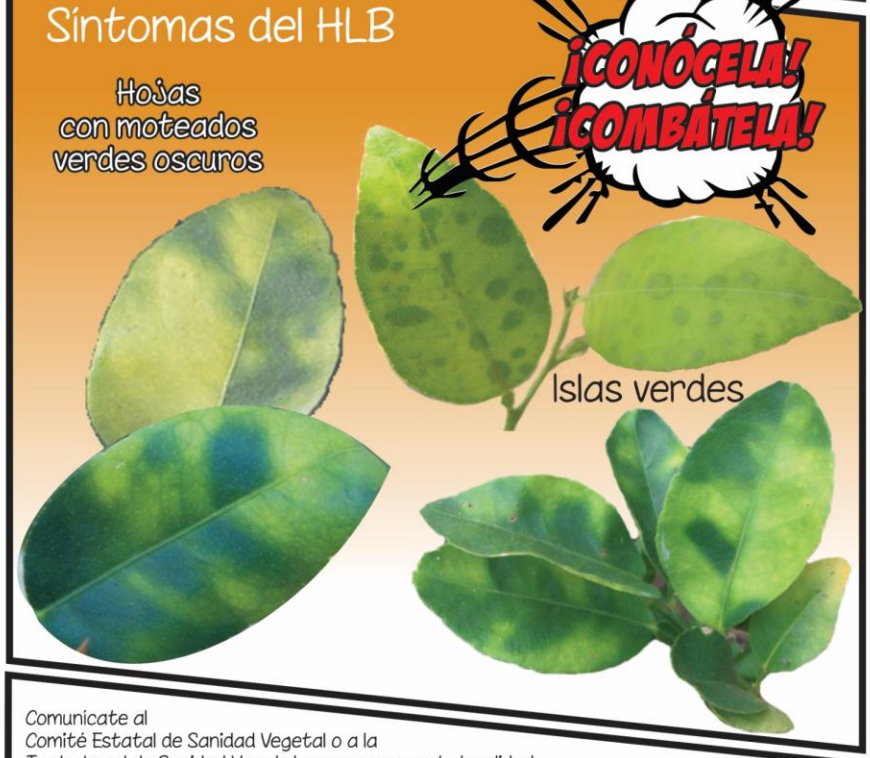

Comunicate al
Comité Estatal de Sanidad Vegetal o a la
Junta Local de Sanidad Vegetal mas cercana a tu localidad

CESAVE SONORA
662-212-77-33, 212-04-99
www.cesaveson.com

HUATABAMPO JLSV
647-426-03-91
www.jlsvhuatabampo.com.mx

Junta Local de Sanidad Vegetal Navojoa
642-422-24-45
www.jlsvnavojoa.com

JLSV Valle del Yaqui
644-416-54-07
www.jlsvyaqui.org.mx

Junta Local de Sanidad Vegetal Guaymas-Empalme
622-222-99-22
www.juntaguaymas.com

Junta Local de Sanidad Vegetal de Hermosillo
662-260-70-46
www.jlsvhermosillo.mx

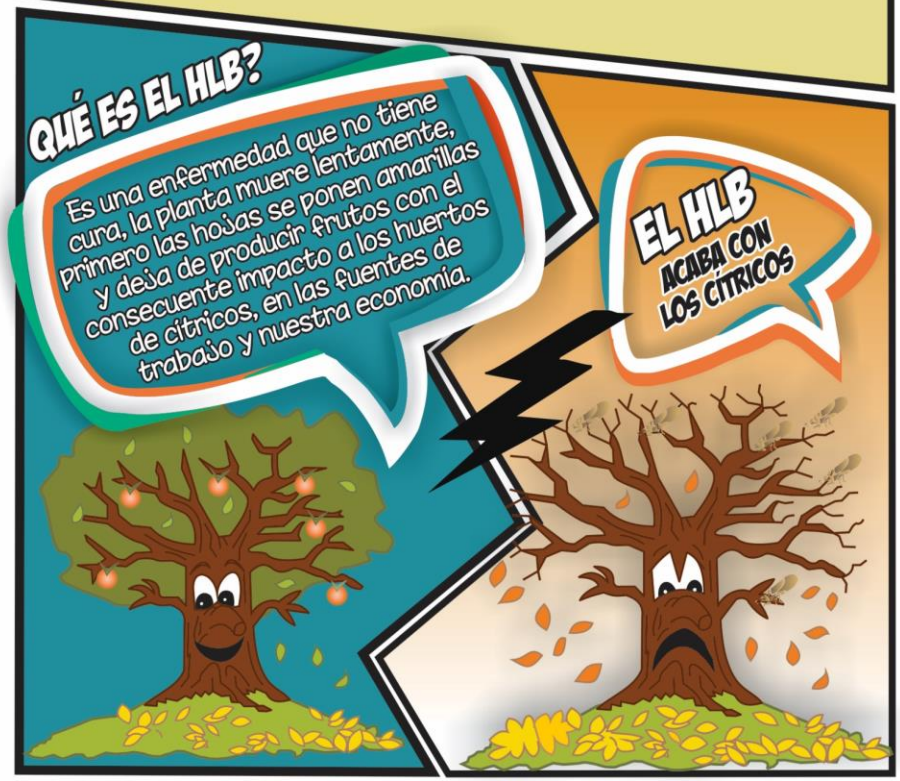

El HLB se transmite de árboles enfermos a árboles sanos por un pequeño insectos llamado diaphorina. Es fácil verlos en los brotes tiernos de las ramas, cuando se alimentan las hojas se deforman

¿QUÉ PODEMOS HACER?

Es necesario combatir unidos a la enfermedad o todos los árboles de la región se contagiarán por el HLB en pocos años.

Cambiar los cítricos de traspatio por otras especies de plantas

Si decide continuar con algunos cítricos en traspatio; estos por ningun motivo deberán tener a la plaga vector de la enfermedad...

¡Colabora en el combate del vector. Elimina tus cítricos de ornato!

Aplicaciones jabonosas ayuda a eliminar la plaga Diaphorina (en árboles pequeños: a un litro de agua agrega 2 cucharadas soperas de jabón líquido o agua de desecho de tu lavadora sin cloro) mientras se realizan aspersiones de insecticidas

Cuando un árbol presenta los síntomas de la enfermedad es necesario eliminarlo, pues se enfermarán todas las plantas en un radio de 500 m.

Si tu planta se encuentra enferma, permite se elimine, evita que la enfermedad se trasmita a otras plantas sanas.

Requerimos tu ayuda en el combate del vector, permite que las brigadas de sanidad revisen tus árboles y los fumiguen.

Se donará por Sanidad Vegetal un árbol a cambio del cítrico talado